

# TERRENO ABANDONADO COM LIXO, ENTULHO E RISCO DE ACIDENTES PREOCUPA MORADORES NA VILA ENDRES

Terreno abandonado na Vila Endres, ao lado do condomínio ATUA Guarulhos, acumula lixo, entulho e árvores caídas, trazendo riscos de acidentes. **PAG. 7**



## Tarcísio entrega duas estações de tratamento de esgoto em Guarulhos

PÁG. 9

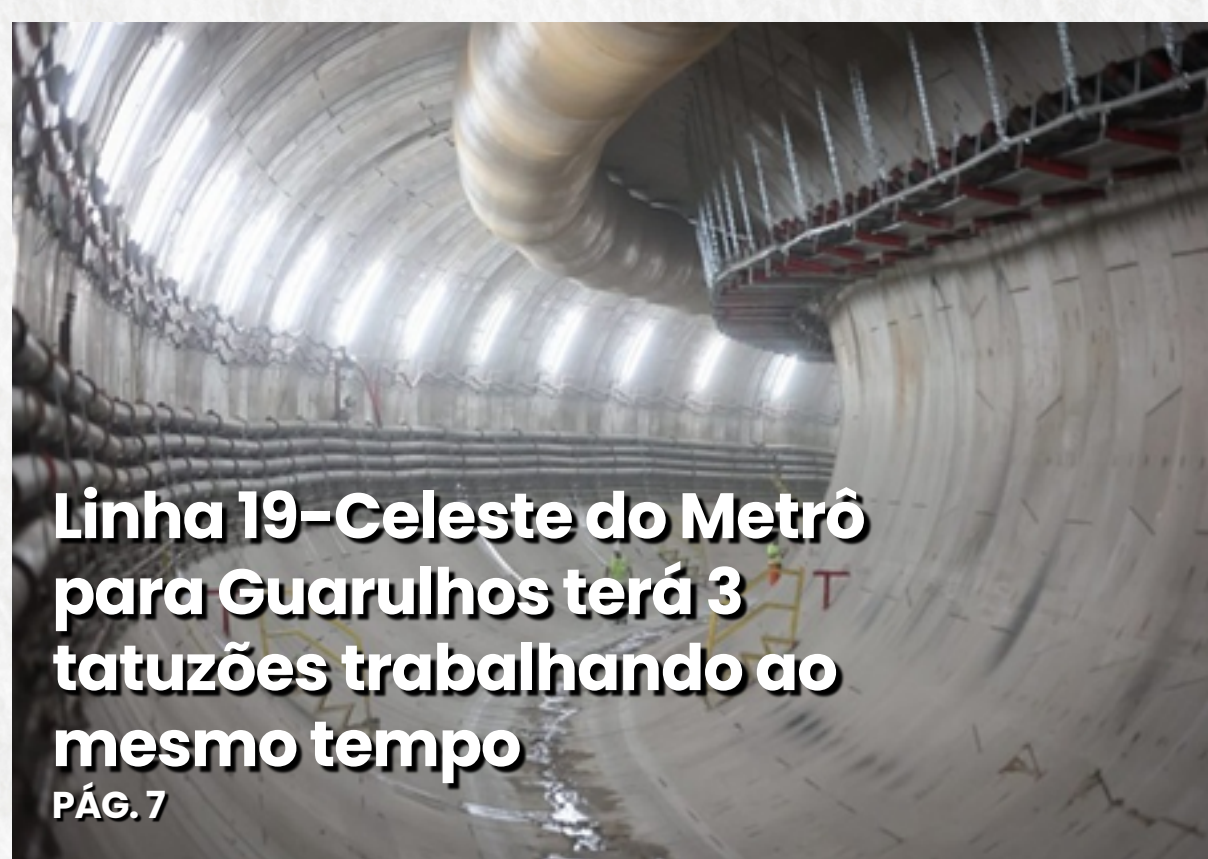

Linha 19–Celeste do Metrô para Guarulhos terá 3 estações trabalhando ao mesmo tempo

PÁG. 7

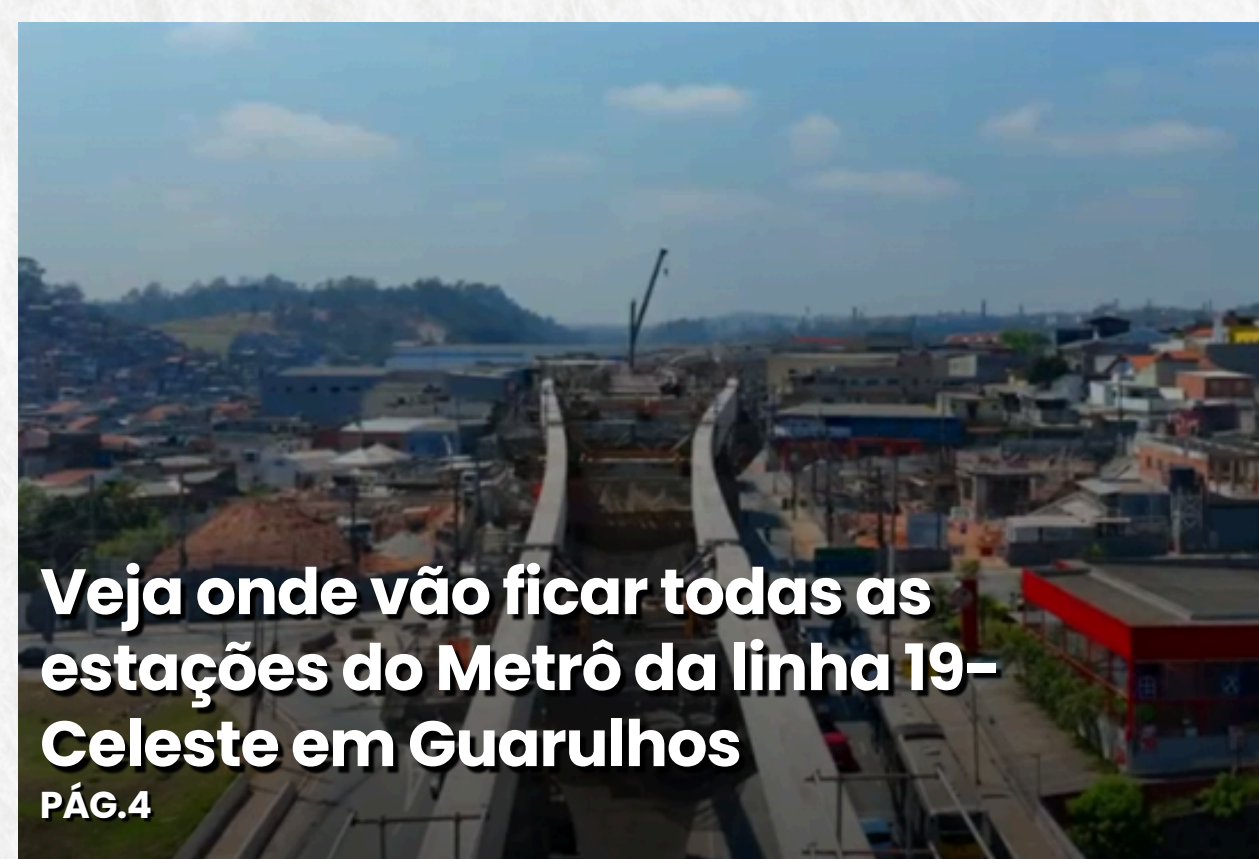

Veja onde vão ficar todas as estações do Metrô da linha 19–Celeste em Guarulhos

PÁG. 4



Guti e Ratinho Junior abordam IPVA menor e autonomia penal durante evento do PSD

PÁG. 4



## Fábio Porchat fará show de comédia stand-up em Guarulhos



Foto: Reprodução

O O apresentador e comediante Fábio Porchat, anunciou em seu Instagram sua nova apresentação de stand-up em Guarulhos.

O espetáculo “HISTÓRIAS DO PORCHAT”, que está em turnê de despedida, traz pelo quarto ano consecutivo um repertório de narrativas que promete arrancar risadas incontroláveis da plateia pelo Brasil e pelo mundo. O show será no Nosso Clube, da Vila Galvão, na Rua Santo Antônio, 973, no dia 01 de novembro, às 19h.

### Descrição do evento:

O espetáculo já visitou 33 cidades brasileiras, 6 países ao redor do mundo e em 2025 não será diferente. Ao longo de suas inúmeras viagens, Fábio acumulou experiências únicas, desde

encontros com gorilas em safáris africanos até situações hilárias como uma massagem quase erótica na Índia e uma descoberta dor de barriga no Nepal.

Essas vivências se transformam em combustível para uma apresentação cheia de humor e descontração.

### Sobre Fábio Porchat:

Fábio Porchat é um dos comediantes mais queridos do Brasil, reconhecido por seu talento versátil no teatro, TV, cinema e internet, Fábio é hoje um dos grandes nomes do cenário brasileiro e uma grande referência na cultura de nosso país.

O público terá um grande espetáculo e a certeza de que sairá mais leve e feliz do teatro.

## Kings League Brasil realiza draft com mais de 100 atletas e estreia Oreo Arena em Guarulhos



Foto: Reprodução

A Kings League Brasil realiza nesta segunda-feira (22) o draft da próxima temporada, a partir das 19h (horário de Brasília), com transmissão ao vivo no YouTube, no X (antigo Twitter) e na Twitch da liga.

O evento contará com a participação de mais de 100 atletas disponíveis para escolha, incluindo jogadores que já participaram de edições anteriores e novos nomes que buscam espaço na competição.

Ao todo, cada equipe terá direito a seis atletas escolhidos no draft e outros seis que poderão ser contratados diretamente como wildcards, completando os 12 jogadores do elenco. A reformulação nos contratos, que liberou todos os atletas da temporada passada, promete dar um ar de renovação, aumentando o equilíbrio e a imprevisibilidade entre as

equipes.

Como funciona o draft  
Inspirado no modelo das ligas americanas, o sistema de escolhas segue algumas regras importantes:

- A equipe que fizer a primeira escolha só poderá voltar a selecionar após 20 rodadas;
- O time que tiver a 10ª escolha da primeira rodada poderá escolher também na 11ª posição, garantindo duas seleções seguidas.

Outro atrativo é a valorização do 1º pick de cada equipe, que assinará um contrato de R\$ 50 mil por 10 meses, além de atuar como influenciador oficial da marca patrocinadora.

Guarulhos como palco oficial: Oreo Arena  
Um dos anúncios mais relevantes para a temporada é a oficialização

da Oreo Arena, em Guarulhos (Banijay Estúdios), como a nova casa da Kings League Brasil. A arena já havia recebido partidas anteriores, mas agora passa a carregar os naming rights da Oreo, consolidando-se como espaço fixo da competição.

A escolha fortalece a cidade de Guarulhos como polo esportivo e cultural, gerando visibilidade nacional e internacional. Além de sediar as partidas, a Oreo Arena promete ser palco de ativações de marca, experiências para o público e transmissões que conectam esporte e entretenimento digital.

Sobre a Kings League  
Criada por Gerard Piqué, ex-zagueiro do Barcelona, a Kings League mistura o futebol de 7 com elementos de entretenimento digital e cultura pop.



## Mais um homem é preso por tráfico atrás do Hospital Padre Bento em Guarulhos

A Guarda Civil Municipal (GCM) de Guarulhos prendeu na noite de domingo (21) um acusado por tráfico com 2,5 kg de entorpecentes no Jardim Tranquilidade.

Agentes da Ronda Ostensiva (Romu) realizavam patrulhamento preventivo na rua Francisco Foot, atrás do Hospital Padre Bento, quando abordaram o suspeito que estaria carregando duas mochilas. No interior, foram encontradas 469 porções de cocaína, 390 de maconha e R\$ 264 em dinheiro.

O acusado foi detido e apresentado à Polícia Civil, onde permaneceu preso por tráfico de drogas.

## METRÔ ABRE PROPOSTAS DE LICITAÇÃO PARA OBRAS DA LINHA 19-CELESTE QUE VAI LIGAR GUARULHOS À CAPITAL



Foto: Reprodução

O Metrô de São Paulo realiza nos dias 22, 23 e 24 de setembro as sessões públicas de abertura das propostas da licitação para contratar as obras civis da Linha 19-Celeste.

A nova linha ligará o Bosque Maia, na região central de Guarulhos, ao Anhangabaú, no centro da Capital, transportando 630 mil pessoas por dia.

Com a abertura dos envelopes, o Metrô vai analisar as propostas financeiras e técnicas para a definição dos vencedores. Após isso, é possível homologar os vencedores, assinar os contratos e iniciar os projetos executivos, seguidos pelas obras. O prazo de conclusão é de 75 meses, a partir do início da construção.

Além da implantação dos túneis pelos 17,6 km de extensão da linha, das 15

estações, do pátio de manutenção e de 18 poços de ventilação e saídas de emergência (VSEs), os vencedores da licitação também serão responsáveis pela elaboração do projeto executivo que fornece o detalhamento técnico da construção assim como o fornecimento e instalação de sistemas auxiliares, como escadas rolantes, elevadores, ventilação, iluminação e bombas hidráulicas.

A licitação vai selecionar três consórcios, sendo que cada um ficará responsável por um lote. O primeiro lote vai abranger um trecho com cinco estações e seis poços de ventilação (VSE) entre Bosque Maia e Itapegica, o segundo terá cinco estações e seis VSEs entre Jardim Julieta e Vila Maria, além

do Pátio Vila Medeiros, enquanto o terceiro compreenderá cinco estações e seis VSEs de Catumbi a Anhangabaú.

A Linha 19-Celeste será um eixo estruturante entre as duas maiores cidades do estado, promovendo valorização urbana, acesso a empregos, educação e serviços públicos, e redução das desigualdades territoriais. A linha também ajudará a desafogar o sistema de ônibus intermunicipais, especialmente nos trajetos entre Guarulhos e São Paulo, hoje entre os mais sobrecarregados da região metropolitana.

A nova linha se integrará às linhas 1, 2 e 3 do Metrô e terá conexão futura com a CPTM (ex: Linha 11-Coral), melhorando o transporte.

## PM prende acusado de estelionato que aplicava golpes em supermercado de Guarulhos

Na tarde desta terça-feira (23), policiais militares da 1ª Companhia do 15º Batalhão de Polícia Militar Metropolitano prenderam um homem por estelionato em Guarulhos, próximo a um supermercado, onde ele abordava suas vítimas.

Durante patrulhamento, a equipe localizou o indivíduo de um supermercado. Na abordagem, foram encontrados cartões bancários em nome de terceiros e R\$ 960,00 em dinheiro.

Imagens do circuito interno de segurança mostraram o homem atuando junto aos caixas eletrônicos, supostamente auxiliando clientes para, em seguida, trocar cartões e realizar saques indevidos.

Diante dos fatos, ele foi conduzido ao Distrito Policial, onde a prisão foi ratificada pela autoridade de plantão. O indivíduo permanece à disposição da Justiça.



## GUTI E RATINHO JUNIOR ABORDAM IPVA MENOR E AUTONOMIA PENAL DURANTE EVENTO DO PSD



Foto: Reprodução

Na ocasião, eles abordaram a importância da redução do IPVA no Paraná, promovida por Ratinho Junior, e sobre a autonomia dos estados.

Ratinho Junior anunciou que, a partir de 2026, o Paraná aplicará a menor alíquota de IPVA do Brasil, reduzindo-a de 3,5% para 1,9% sobre o valor venal dos veículos.

Guti aproveitou a oportunidade para defender que os estados tenham autonomia para legislar sobre direito penal, hoje competência privativa da União, por meio de uma emenda constitucional que torne essa competência

concorrente.

Segundo ele, a proposta permitiria que cada Estado ajustasse penalidades de acordo com sua realidade, aplicando punições mais severas.

A conversa reforça a articulação política em torno de pautas de desoneração tributária e segurança pública.

Além de Ratinho Jr. e Guti, o evento contou com a presença de prefeitos, parlamentares e dirigentes, reforçando o protagonismo do PSD no debate político nacional e no planejamento de alianças para os próximos anos.

## Veja onde vão ficar todas as estações do Metrô da linha 19-Celeste em Guarulhos



Foto: Reprodução

Além de aproximar o centro de Guarulhos ao centro da Capital paulista, a Linha 19-Celeste vai facilitar a chegada das mais de 630 mil pessoas que vão utilizá-la diariamente a pontos de interesse, como o Mercado Municipal, Theatro Municipal, comércio atacadista do Pari e outros corredores comerciais.

Com 17,6 km de extensão e 15 estações, a Linha 19 será um eixo estruturante que vai ligar áreas densamente povoadas e polos econômicos, promovendo integração com outras linhas metroferroviárias e reduzindo desigualdades territoriais, também reduzindo em 1 hora o tempo de deslocamento de

Guarulhos ao centro de São Paulo.

### Principais pontos conectados:

- Bosque Maia (Guarulhos) – Região central de Guarulhos, próximo a áreas comerciais e terminais de ônibus.
- Jardim Julieta e Vila Maria – Corredores residenciais e industriais da Zona Norte.
- Centro de São Paulo (São Bento e Anhangabaú) – Polo financeiro, turístico e cultural.

Principais integrações.

- Linha 1-Azul (São Bento) – Conexão direta com a linha mais movimentada do Metrô.
- Linha 3-Vermelha (Anhangabaú) – Acesso rápido à Zona Leste e Oeste.
- Linha 2-Verde (futura integração) – Facilitará deslocamentos para a Zona Oeste e Sul.
- CPTM (Linha 11-Coral) – Integração futura para viagens metropolitanas.

### Integrações

- Linha 2-Verde: Estação Dutra e Brigadeiro.
- Linha 6-Laranja: Estação Bela Vista.
- Linha 20-Rosa: Estação Hélio Pelegrino.
- Linhas 5-Lilás e 17-Ouro: Estação Campo Belo.

### Localização das estações

As estações terão endereços exatos após a implantação dos canteiros de obras. Mas já é possível saber sua localização aproximada.



**Clique aqui e se inscreva no Canal do GWeb no WhatsApp para receber as principais notícias do dia!**



**ENVIE DÚVIDAS E SUGESTÕES PARA:**

**11 98662-2222**





# CONECTADO

por Ernesto Zanon

## Desconhecedor da causa, Lucas joga para a torcida na questão do pedágio da Dutra

O prefeito Lucas Sanches (PL), no afã de agradar eleitores, volta a gravar um vídeo só para jogar para a torcida. Demonstrando ser um grande desconhecedor de como questões básicas funcionam, ele embarcou nos discursos rasos de muitos vereadores e voltou a atacar o pedágio eletrônico na Dutra nesta terça-feira. Logicamente ninguém quer pagar pedágios ou taxas, como a dos cemitérios (o famoso IPTU do Além), criado pelo próprio Lucas, mas nesta altura sair atacando o sistema free flow, demonstra certa ignorância em relação a todo processo de concessão da rodovia.

### Lucas não agiu quando poderia

O processo de nova concessão da Dutra ocorreu quando Lucas Sanches já era vereador. Ali era o momento de se levantar contra pedágios. No entanto, o hoje prefeito "tiktokker" não se destacou entre aqueles que contestaram o tema. Naquele momento, a exemplo de muita gente que fala demais por não ter nada a dizer, ficou calado. Não participou de debates ou audiências públicas sobre o tema.

### Por que o guarulhense não irá pagar pedágio?

Durante o processo de concessão, o ex-prefeito Guti (PSD), em contato direto com o então presidente Jair Bolsonaro (PL), solicitou que não houvesse pedágio na Dutra, como constava das discussões para atrair interessados para o processo de licitação. Diante do pedido de Guti, Bolsonaro ordenou que seu ministro da Infraestrutura, hoje governador de São Paulo, Tarcísio Gomes de Freitas, retirasse da proposta os pedágios nas pistas marginais.

### Eis a verdade

A partir de então, o processo de concessão passou a prever que a cobrança pelo sistema free flow ficasse limitado às pistas expressas, garantindo que nenhum guarulhense pague pelo pedágio se não quiser. Repetindo. Só pagará quem quiser. O resto é discurso que não levará a nada. As obras da Dutra estão em sua fase final e em breve o sistema entrará em operação, quando então os guarulhenses perceberão na prática quem está certo.

### Tensão na Câmara Municipal

Os sinais estão dados. Que ninguém se surpreenda se algo de muito ruim ocorrer na Câmara Municipal de Guarulhos em um futuro bastante breve. De uns tempos para cá, a tensão é latente. Muitos vereadores se manifestam, criticam, mas nada de efetivo é feito. E que ninguém pense ou venha dizer que é algo recente, desta Legislatura. Há algum tempo já a lei e a ordem se perderam no Legislativo da cidade. Que o embate (para não dizer baderna) da última segunda-feira seja a gota d'água.

### Briga de torcidas

As disputas entre as torcidas organizadas de vereadores de direita e esquerda nas galerias da Câmara de Guarulhos refletem o desserviço prestado pelo Legislativo. O texto critica os parlamentares como os maiores responsáveis pelo vexame coletivo da política local, vendo a confusão como um sintoma de uma gestão municipal que controla a Casa de Leis.

### Puxando pela memória

Pouco mais de um ano atrás a mesma Câmara Municipal serviu de cenário para uma cena que, por pouco, não terminou em tragédia, quando simpatizantes do atual prefeito Lucas Sanches, então vereador pelo PL, se desentenderam com o ex-chefe de Gabinete Caíque Marcatt. A discussão que começou em plenário terminou horas depois em pancadaria em frente a uma padaria da cidade. O caso nunca foi devidamente esclarecido e teve grande repercussão durante o período eleitoral.

### Novos tempos, mas nem tanto

Uma nova Câmara se formou. Boa parte dos vereadores se reelegeu, principalmente aqueles que eram base do Governo anterior, do ex-prefeito Guti (PSD). No entanto, prefeito novo, práticas políticas velhas. Quase a totalidade dos parlamentares mudou de lado e seguiu em massa para os braços de Lucas Sanches, garantindo uma grande base de sustentação do Governo.

### Base invertida

Na nova base de apoio, antigas convicções políticas, se é que haviam, se desfizeram em um piscar de olhos. Desta forma, o primeiro semestre da Câmara foi pífio, com quase nenhuma discussão sobre Guarulhos e problemas locais. Questões ideológicas começaram a tomar conta dos debates e o clima passou a ser tenso desde a primeira sessão do ano. Não foram poucos os embates acalorados envolvendo nomes novos da Casa, como os antagônicos Kleber Ribeiro (PL) e Fernanda Curti (PT), sempre amparada por seu colega de esquerda Edmilson Souza (PSOL).

### Muvuca institucionalizada

Na Câmara deste ano, já houve discussões, empurra-empurra, ataques mútuos, acusações de todos os tipos, parlamentares armados, como é o caso do Delegado Mesquita (Republicanos), que utiliza o equipamento até por sua condição profissional e defesa pessoal. A Comissão de Ética cansou de ser acionada, mas sem qualquer atuação mais efetiva. Até mesmo o presidente da Casa, Fausto Martello, se envolveu em alguns embates mais acirrados.

Leia mais em: <https://guarulhosweb.com.br/conectado-lucas-se-omitiu-de-debates-de-pedagios-dutra/>



## Odebrecht e chineses saem na frente para construir nova linha do Metrô para Guarulhos



Foto: Reprodução

O Metrô de São Paulo conclui nesta quarta-feira (24) uma das etapas para a construção da futura Linha 19-Celeste, que vai ligar o centro de Guarulhos a região da Anhangabaú, na capital paulista: a abertura dos envelopes.

As melhores propostas válidas foram da Power China (lote 1) e Odebrecht (lotes 2 e 3).

Isso ainda não quer dizer que são essas as empresas responsáveis pela construção da Linha 19-Celeste. Agora, o Metrô analisa as propostas financeiras e técnicas para definir os vencedores. Segundo o governo do estado, o prazo de conclusão é de 75 meses, a partir do início da construção.

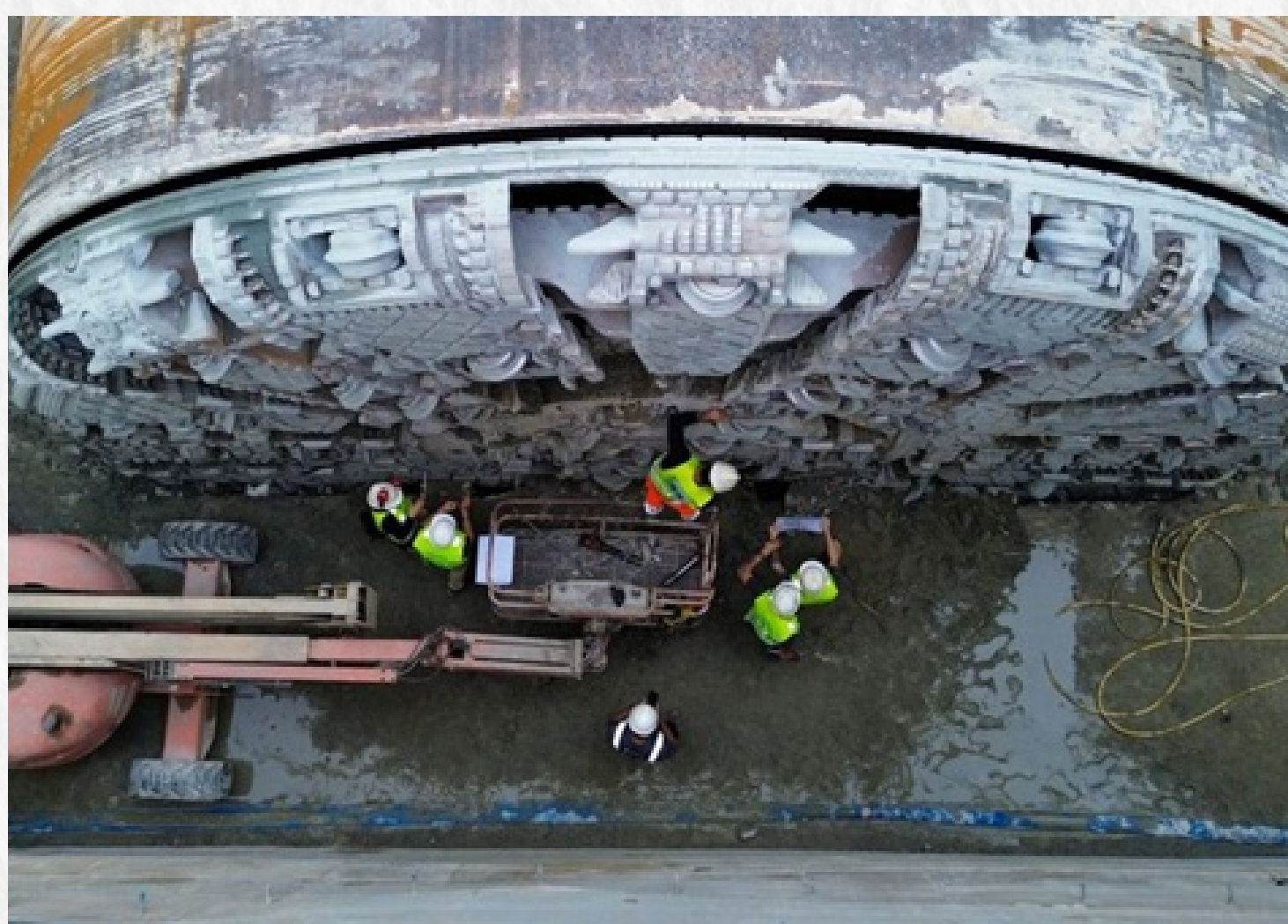
Novo eixo do transporte

metropolitano, a Linha 19-Celeste terá 17,6 km de extensão, 15 estações, um pátio de manutenção e 18 poços de ventilação e saídas de emergência (VSEs). A Power China lidera o lote 1, com proposta de R\$ 4,89 bilhões. Enquanto a Odebrecht apresentou as melhores propostas para os lotes 2 (R\$ 6,70 bilhões) e 3 (R\$ 6,89 bilhões).

### Futura Linha 19-Celeste

A linha 19-Celeste do metrô vai partir do Bosque Maia, em Guarulhos, passando por bairros da zona norte de São Paulo, como Vila Maria, até chegar a região central, com término na estação Anhangabaú.

O eixo terá integração as linhas 1-Azul, 2-Verde e 3-Vermelha do metrô, além das linhas 10-Turquesa e 11-Coral, da CPTM (trem).

## Alunos do Colégio Maia participam de palestra sobre Setembro Amarelo no Hospital São Luiz



Foto: Reprodução

Em alusão ao Setembro Amarelo, campanha nacional de prevenção ao suicídio, o Hospital São Luiz promoveu nesta terça-feira uma palestra sobre "Saúde Mental e Redes Sociais", em parceria com o Colégio Maia.

O encontro reuniu estudantes e especialistas para discutir os efeitos do uso excessivo da internet no bem-estar emocional e reforçar a importância do diálogo como ferramenta de cuidado.

O diretor geral do São Luiz Guarulhos, Rodrigo Borssari, lembrou que a proposta do hospital vai além da assistência médica. Segundo ele, a instituição "veio para o município não apenas para tratar doentes, mas também para estabelecer informação de qualidade que traga saúde e bem-estar para a população como um todo". Ele destacou ainda que "o pronto atendimento faz mais de 10 mil atendimentos por mês, e a maior parte das internações é por questões mais graves, que incluem distúrbios de ansiedade e

depressão, muitas vezes culminando em risco de vida. Nesta faixa etária da adolescência, precisamos falar sobre o assunto de forma contínua, buscando um meio termo no uso das tecnologias".

A palestra foi conduzida pelas psicólogas Natalia Assis Scherretti e Patrícia Bader, ambas especialistas em Psicologia Ocupacional. As profissionais discutiram como a comparação social, o excesso de exposição digital e a falta de limites no uso de telas podem intensificar sintomas de ansiedade.

Patrícia ressaltou a receptividade dos estudantes: "Foi muito interessante perceber que eles são abertos e trazem relatos importantes sobre cuidados com a saúde mental. Isso mostra que, quando existe espaço para diálogo, também há disposição real para repensar hábitos e buscar equilíbrio".

Entre as orientações práticas, as psicólogas sugeriram estabelecer rotinas de

pausas, controlar notificações e reservar tempo para atividades offline, reforçando que o objetivo não é "demonizar a tecnologia, mas incentivar o uso consciente e saudável, que não roube espaço do convívio familiar e social".

Os próprios alunos também contribuíram com suas percepções. Para Tiago, a chave está em equilibrar tempo online e offline. Ele disse procurar "não passar muito tempo em telas e valorizar conversas com a família e os amigos, porque são esses vínculos que dão sentido ao nosso dia a dia, muito mais do que qualquer curtida ou comentário na internet".

A estudante Melissa notou que a "perfeição não existe" nas redes sociais e busca apoio familiar quando passa tempo demais conectada. Para ela, estar "presente de verdade é mais importante" do que manter uma imagem idealizada.



## Carga irregular de caviar é apreendida no Aeroporto de Guarulhos

Analistas-Tributários da Receita Federal participaram de mais uma ação de fiscalização que resultou na apreensão de 16,4 kg de caviar, de procedência iraniana, no Aeroporto Internacional de Guarulhos.

A operação, realizada em parceria com o Instituto Brasileiro do Meio Ambiente e dos Recursos Naturais Renováveis (IBAMA), identificou a ausência de autorizações obrigatórias para a entrada do produto no país.

Avaliada em cerca de R\$ 40 mil, a mercadoria foi retida por não apresentar a documentação exigida pela legislação ambiental e aduaneira, como a Licença de Importação (LI) e a autorização da CITES – Convenção sobre o Comércio Internacional das Espécies da Flora e Fauna Selvagens Ameaçadas de Extinção. No mercado clandestino, o valor do carregamento poderia ser até dez vezes maior.

## TERRENO ABANDONADO COM LIXO, ENTULHO E RISCO DE ACIDENTES PREOCUPA MORADORES NA VILA ENDRES



Foto: Reprodução

Na Vila Endres, ao lado do condomínio ATUA Guarulhos, um terreno “abandonado” vem se tornando foco constante de reclamações. O espaço é alvo de descarte irregular de lixo e entulho, não recebe manutenção nem limpeza, e acaba gerando problemas de saúde pública, como queimadas frequentes, proliferação de insetos e aparecimento de animais peçonhentos, incluindo aranhas e escorpiões.

### Falta de identificação do proprietário impede solução

Aos moradores, a Prefeitura de Guarulhos teria informado que não é possível realizar a limpeza do local por se tratar de área privada. O problema é que nem

mesmo o poder público sabe quem é o proprietário. Em 2019, durante fortes chuvas, árvores caíram sobre o condomínio vizinho, causando danos materiais e, mesmo assim, não houve responsabilização. Atualmente, algumas árvores continuam “penduradas” na parte inferior do terreno, aumentando o risco de novos acidentes.

### Medo cresce com as chuvas recentes

Com as chuvas fortes dos últimos dias, a preocupação da vizinhança da Vila Endres é de que parte das árvores ou do barranco deslize, atingindo pessoas ou veículos. O terreno está localizado próximo ao acesso da Fernão Dias e

cercado por torres da Bandeirantes e pela fábrica de cerâmicas Gail. Equipes da Prefeitura estiveram recentemente na área realizando podas de árvores em vias públicas, mas, segundo os próprios servidores, nada podem fazer dentro do terreno privado.

### Pedido urgente por providências

A identificação do proprietário do terreno é apontada como etapa fundamental para que sejam tomadas providências legais, realizadas limpezas e removidos os riscos para quem mora e circula na região. Moradores pedem que o poder público intensifique a busca por informações sobre o dono e encontre uma solução definitiva para o problema.

## Linha Celeste do Metrô para Guarulhos terá 3 tatuzões trabalhando ao mesmo tempo

A construção da Linha 19-Celeste, que se estende por 17,6 quilômetros para ligar Guarulhos ao centro de São Paulo, é um desafio notável de engenharia subterrânea.

O projeto utilizará três tuneladoras (“tatuzões”) gigantes, com 10,66 metros de diâmetro. Serão empregados os modelos Slurry (ideal para solos arenosos e lençol freático alto) e Dual Mode (para solos mistos e rochosos). Os túneis serão revestidos com anéis de concreto pré-moldado de 40 cm, reforçados.

Esta complexa solução técnica exige que as lajes de fundo das estações estejam concluídas e envolve procedimentos sofisticados em poços intermediários para garantir segurança e precisão em áreas críticas com solo arenoso e lençol freático elevado, sendo uma obra crucial para a mobilidade metropolitana.



## Fifa revela os novos mascotes da Copa do Mundo de 2026



Foto: Reprodução

Nesta quinta-feira (25), depois de muita demora e mistério, a Fifa enfim revelou quais são os mascotes da Copa do Mundo de 2026, com sedes no Canadá, México e Estados Unidos: Maple, Zayu e Clutch. Até ontem, nesta quarta-feira (24), apenas tinha sido revelado qual eram os nomes e silhueta dos personagens que representam os anfitriões da competição.

Cada mascote tem seu significado e representam alguma característica de sua região. O jaguar **Zayu**, do México, é o camisa de número 9. Seu nome vem da língua asteca náuatle, e seu significado é "jovem".

Nos Estados Unidos, a águia careca **Clutch** representará o país como o maior símbolo

nacional do país. Aqui ele assume o meio campo com a camisa 10, sendo símbolo representativo de força, coragem e liberdade do país.

Já no Canadá, o alce **Maple**, é simbolizado como goleiro, com seus significados remetendo à vida selvagem nativa, força e natureza do país.

A Copa do Mundo de 2026, com sede tripla, no Canadá, Estados Unidos e México, será disputada entre os dias 11 de junho a 19 de julho do próximo ano e contará com 48 seleções, um aumento recorde de 16 vagas a mais em relação ao último modelo.

Ambos os países já estão definidos em suas vagas, com México no Grupo A, Canadá no Grupo B e Estados Unidos no Grupo D.

## Cata-Treco deve passar em 20 bairros de Guarulhos no final de semana; veja aqui as ruas beneficiadas



Foto: Reprodução

A Prefeitura de Guarulhos levará a operação Cata-Tralha (também conhecida como Cata-Treco) a 20 bairros da cidade neste fim de semana, dias 27 e 28 (sábado e domingo).

O serviço consiste no recolhimento de inservíveis, como móveis velhos, colchões e eletrodomésticos.

### Programação por Dia

- Sábado (27): A operação passará pelo Jardim Paraventi, Jardim Pinhal, Jardim São Roberto, Jardim Leila, Vila Flórida, Jardim Rossi, Residencial Cerconi, Jardim Bom Clima, Jardim Toscana, Vila Santa Maria e Jardim Santa Beatriz.
- Domingo (28): Os bairros atendidos serão Macedo, Vila Camargos, Jardim Barbosa, Vila São Jorge, Jardim Bandeirantes, Vila Fátima, Jardim Rizzo e Vila Planalto.

### Orientações aos Moradores

Os moradores das ruas listadas devem deixar os itens para descarte na frente de suas casas até as 9h do dia da passagem do caminhão, sem obstruir o trânsito ou a passagem de pedestres.

O Cata-Tralha não recolhe entulho, lixo doméstico ou animais mortos. O texto lista detalhadamente as ruas que serão atendidas em cada bairro.



## Tarcísio entrega duas estações de tratamento de esgoto em Guarulhos



Foto: Reprodução

O governador de São Paulo, Tarcísio Gomes de Freitas (Republicanos), esteve em Guarulhos na manhã desta quinta-feira, 25, para acompanhar a entrega de duas novas Estações de Tratamento de Esgoto (ETEs) pela Sabesp, a Cabuçu e a Fortaleza.

As obras, fruto do contrato de concessão assinado pelo ex-prefeito Gutí com a Sabesp, ampliam as iniciativas da Companhia para a universalização do saneamento em São Paulo, beneficiando diretamente quase 44 mil pessoas e contribuindo para a redução da poluição no rio Tietê e em seus afluentes.

Aproximadamente, 25 mil pessoas serão atendidas com a ETE Cabuçu e mais de 19 mil com a ETE Fortaleza. Juntas, as duas novas estações vão receber o esgoto coletado de 9.000 residências de Guarulhos, cobrindo os bairros Chácaras Cabuçu, Jardim dos Cardosos, Jardim Fortaleza, Jardim Monte Alto, Jardim Siqueira Bueno,

Novo Recreio e Recreio São Jorge.

O governador Tarcísio de Freitas ressaltou a importância das novas Estações de Tratamento de Esgoto (ETEs) para Guarulhos, mencionando que a cidade, que historicamente não tratava seu esgoto, chegará a 45% de tratamento neste ano. Ele projeta alcançar 78% até o final do ano que vem e a universalização (100%) até 2029.

Esse avanço é crucial para a despoluição do Rio Tietê, já que a carga orgânica diminuirá gradualmente. A melhoria é resultado da concessão dos serviços de saneamento para a Sabesp, iniciada a partir de 2019, que incluiu a renegociação da dívida municipal. Essa concessão permitiu que a Sabesp não só acabasse com o rodízio de água, mas também elevasse o tratamento de esgoto de apenas 2% (nível do início do governo anterior) para os patamares atuais.

## Acusados de executar delator no Aeroporto de Guarulhos vão a júri popular



Foto: Reprodução

Os três policiais militares acusados de participação no assassinato de Antonio Vinicius Lopes Gritzbach irão a júri popular, conforme decisão da Justiça de São Paulo.

Gritzbach, apontado como gestor financeiro do Primeiro Comando da Capital (PCC), foi executado em 8 de novembro de 2024, no Terminal 2 do Aeroporto Internacional de Guarulhos. Além dele, o motorista de aplicativo Celso Araújo Sampaio de Novais morreu durante o ataque, e outras duas pessoas ficaram feridas.

Presos preventivamente no presídio Militar Romão Gomes, na Zona Norte da capital paulista, os PMs que irão a júri popular são:

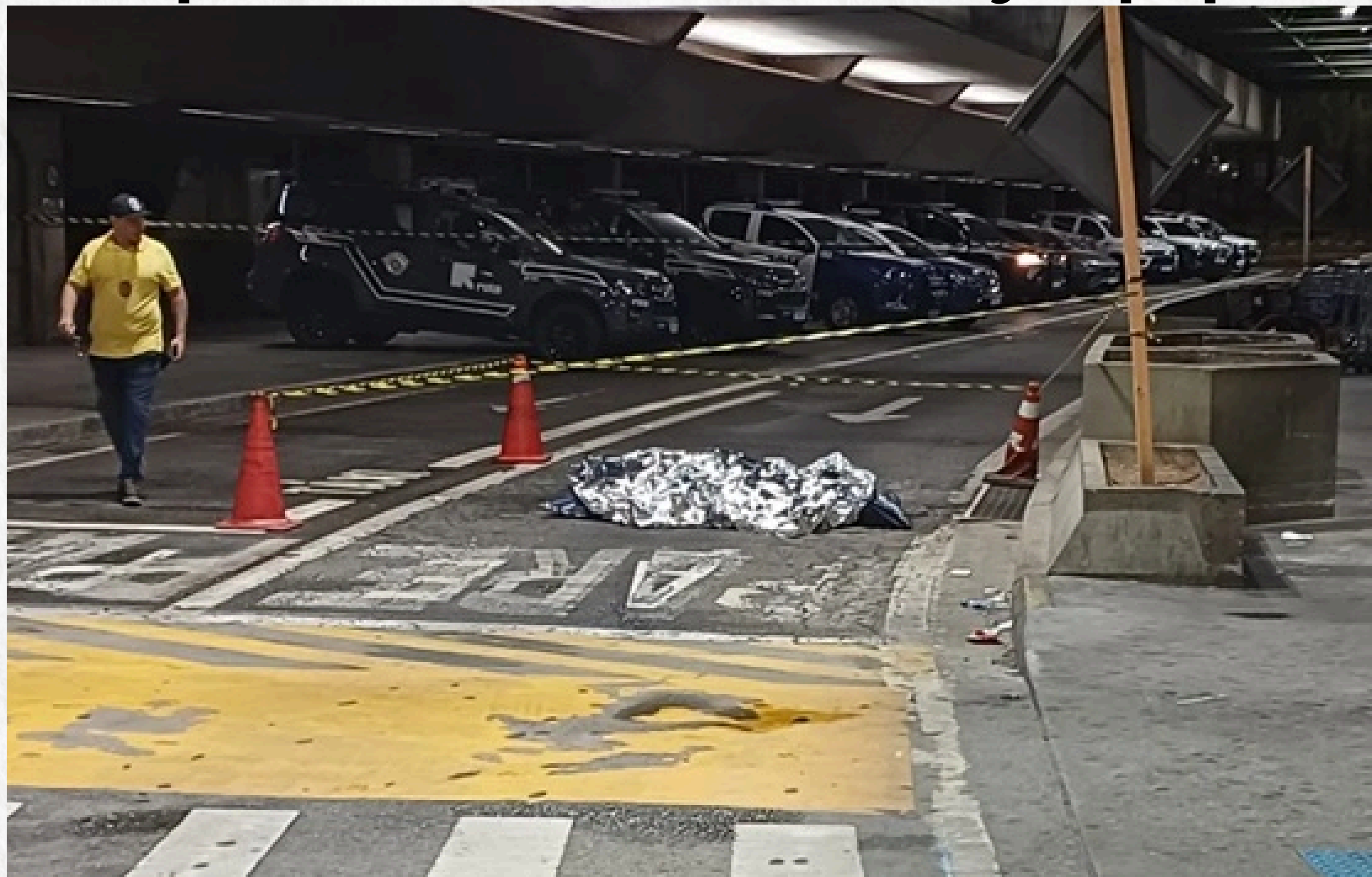
Fernando Genauro da Silva (tenente) —

organização para a prática de violência armada;

- Denis Antônio Martins (cabo) — organização para a prática de violência armada;
- Ruan Silva Rodrigues (soldado) — organização para a prática de violência armada.

Segundo a investigação, Denis Antonio Martins e Ruan Silva Rodrigues foram os executores dos disparos de fuzil contra Gritzbach. Eles teriam agido em parceria com Fernando Genauro da Silva, acusado de dirigir o carro usado na fuga.

O ataque teria sido planejado por integrantes do PCC, por haver desconfiança de que Gritzbach desviava recursos em criptomoedas e após ele firmar delação

premiada com o Ministério Público, quando detalhou o esquema de lavagem de dinheiro da facção e citou policiais envolvidos

Durante a execução, além de Gritzbach, os disparos atingiram outras vítimas que estavam próximas. O motorista de aplicativo Celso Novais foi morto, e duas pessoas sobreviveram com ferimentos. A decisão foi tomada pela Vara do Júri de Guarulhos e a sentença dada pelo juiz Rodrigo Tellini de Aguirre Camargo no último dia 17.

O julgamento ainda não tem data marcada, mas a decisão ratificou a manutenção da prisão preventiva dos três policiais, que já estão detidos na Zona Norte de São Paulo.



## Deic prende três acusados em esquema de desvios de carga no Aeroporto de Guarulhos



Foto: Reprodução

Três pessoas foram presas pelo Deic (Departamento Estadual de Investigações Criminais) durante a Operação Check-In, realizada no Aeroporto Internacional de São Paulo, em Guarulhos. A ação policial foi focada em dismantlar um esquema de desvio de cargas que ocorria dentro da área de terminais.

As investigações apontaram que os criminosos agiam utilizando a logística interna do aeroporto. Eles transportavam materiais valiosos, como telas de celular, por meio de empilhadeiras até um galpão. Horas depois, outros suspeitos retiravam esses objetos de forma ilícita da área restrita. A operação resultou na apreensão de cinco celulares, crachás, um veículo e outros itens.

A GRU Airport, concessionária do aeroporto, fez questão de ressaltar que nenhum dos indivíduos detidos era seu funcionário. A empresa afirmou que o sucesso da Operação Check-In é um resultado direto da colaboração e do monitoramento conjunto entre sua equipe de segurança interna e a Polícia Civil.

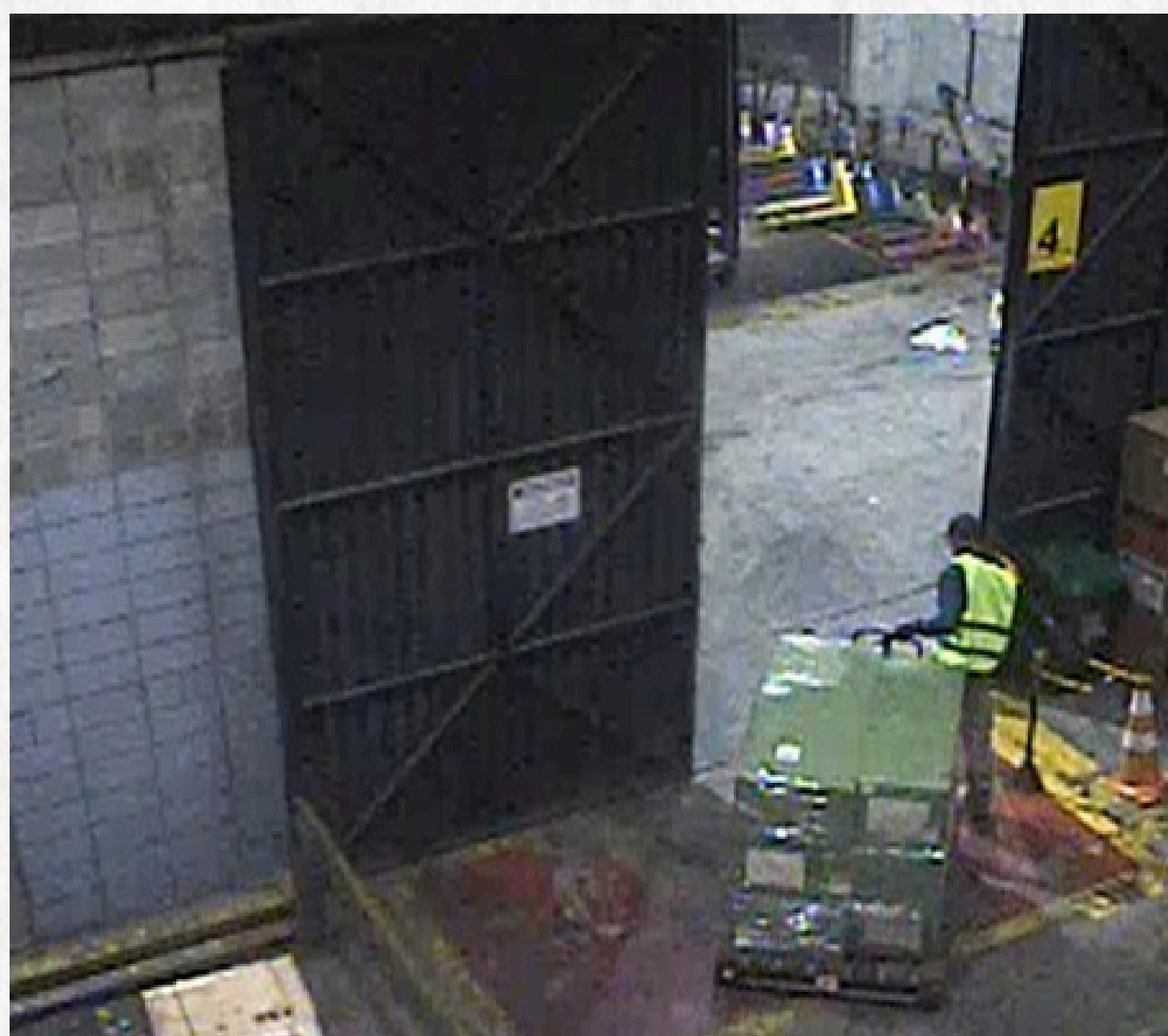
## Vetado no Cecap pelo alto custo, Mamonas pode dar nome à nova estação do Metrô em Guarulhos



Foto: Reprodução

A Mamonas Assassinas Produções está novamente propondo o naming right "Estação-Mamonas" para a futura Estação Bosque Maia, parte da Linha 19-Celeste do Metrô, com obras previstas para iniciar em 2026. A iniciativa busca eternizar a memória e a forte ligação do grupo musical com a cidade de Guarulhos.

Um pedido anterior para nomear uma estação da CPTM foi vetado pelo Governo do Estado, que alegou um alto custo financeiro (superior a R\$ 1 milhão) para a alteração de toda a sinalização da linha. O CEO da produtora, Jorge Santana, explicou que a falta de recursos e expertise na época impediu que eles avançassem com o projeto, bancando os custos de mudança.

A nova estação em Guarulhos agora representa uma oportunidade mais estratégica. Santana afirma que o nome "Estação-Mamonas" — excluindo o termo "Assassinas" — é uma forma de grande significado de honrar o grupo que sempre fez questão de enaltecer suas raízes guarulhenses. Ele enfatiza que não há resistência por parte do governo municipal de Guarulhos.

Toda a expectativa agora se concentra no Governo Tarcísio de Freitas se sensibilizar com a causa, reconhecendo o imenso apelo popular e a representatividade cultural do Mamonas Assassinas na região. Para a produtora e os fãs, concretizar a homenagem é ver que o "impossível nunca existiu", traduzindo em uma obra pública a alegria e a irreverência que marcaram a trajetória do grupo.



# Clodoaldo Godoy, fundador do Mater Amabilis, falece neste sábado

O professor Clodoaldo Godoy, conhecido como Tio Clodo, sócio-fundador do Colégio Mater Amabilis, de Guarulhos, faleceu neste sábado, aos 88 anos.

Educador dedicado, construiu um legado marcado pela formação de gerações e pela consolidação de uma história na educação que seguirá viva em nossa comunidade escolar.

Clodoaldo era marido da Tia Dília e pai do Carlinhos, da Dani, do Marcelo e do Marcos.

Para todos que desejarem prestar sua última homenagem, a cerimônia será realizada neste domingo, no cemitério Primavera I (Av. Otávio Braga de Mesquita, 3535), das 10h às 14h.

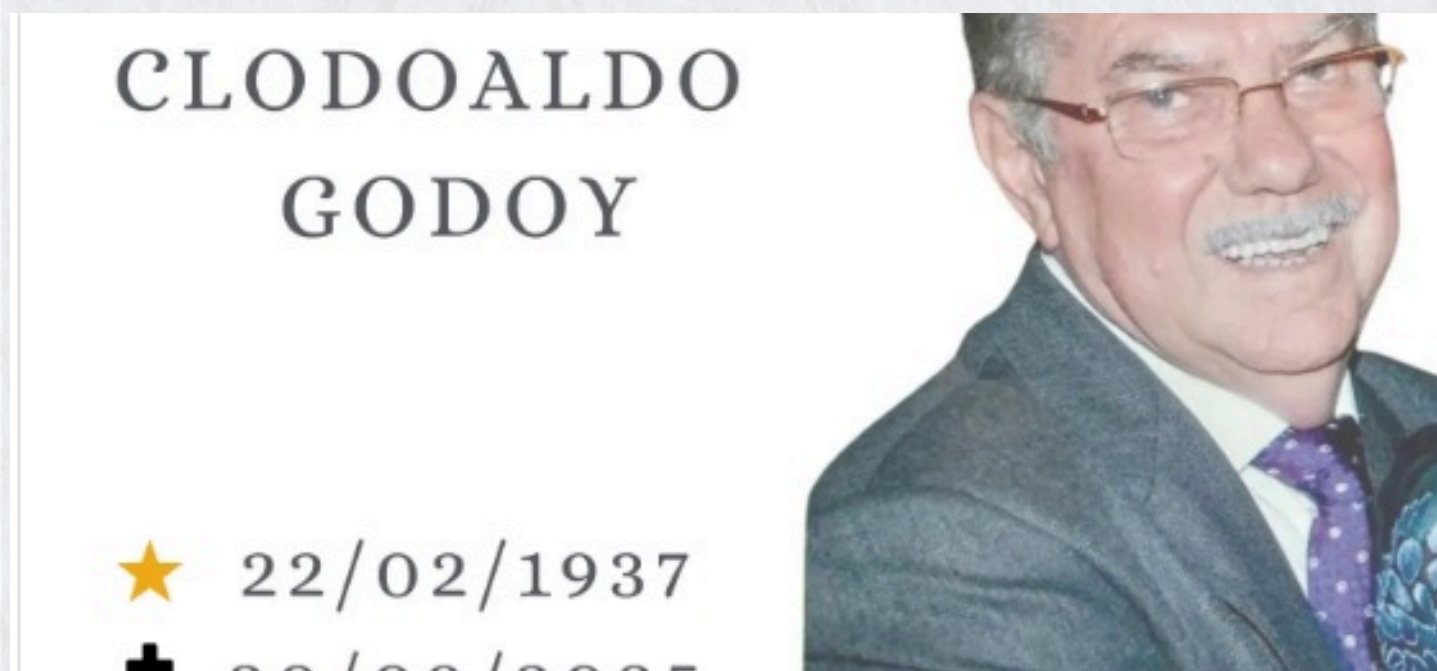

## VEJA OS SUPERMERCADOS DE GUARULHOS COM AS MELHORES OFERTAS NESTA SEMANA

<b>Açúcar Refinado 1kg</b> Assaí (Bosque Maia): Açúcar Alto Alegre 1kg <b>R\$4,29</b> Nagumo (Anel Viário): Açúcar união 1kg <b>R\$5,07</b> Max Atacadista (Unidade Jd. Snt Francisca): Açúcar União 1kg <b>R\$5,14</b> Atacadão (Unidade Centro): Açúcar União 1kg <b>R\$5,19</b> X (Unidade Vila Endres): Açúcar União 1kg <b>R\$5,23</b> Mais barato da semana: <b>Assaí</b>	<b>Arroz Branco 5kg</b> Atacadão (Unidade Centro): Arroz Camil 5kg <b>R\$20,88</b> Assaí (Unidade Bosque Maia): Arroz Camil 5kg <b>R\$22,46</b> X (Unidade Vila Endres): Arroz Camil 5kg <b>R\$22,78</b> Max Atacadista (Unidade Jd Snt Francisca): Arroz Camil 5kg <b>R\$23,52</b> Supermercado Nagumo (Unidade Anel Viário): Arroz Camil 5kg <b>R\$23,44</b> Mais barato da semana: <b>Atacadão</b>	<b>Feijão Carioca 1kg</b> Supermercado Assaí: Feijão Carioca Camil 1kg <b>R\$6,14</b> Max Atacadista (Unidade Jd. Snt Francisca): Feijão Kicaldo 1kg <b>R\$6,40</b> Atacadão (Unidade Centro): Feijão Kicaldo 1kg <b>R\$6,46</b> Supermercado Nagumo (Unidade Anel Viário): Feijão Camil 1kg <b>R\$7,02</b> X (Unidade Vila Endres): Feijão Camil 1kg <b>R\$7,82</b> Mais barato da semana: <b>Assaí</b>	<b>Café 500g</b> Supermercado Nagumo (Unidade Anel Viário): Café Melitta 500g <b>R\$35,26</b> Assaí (Unidade Bosque Maia): Café Melitta 500g <b>R\$35,69</b> Atacadão (Unidade Centro): Café Melita 500g <b>R\$37,32</b> Max Atacadista (Unidade Jardim Santa Francisca): Café Melitta 500g <b>R\$37,48</b> X (Unidade Vila Endres): Café Melitta 500g <b>R\$37,78</b> Mais barato da semana: <b>Nagumo</b>	<b>Extrato de Tomate 300g</b> Assaí (Unidade Bosque Maia): Extrato de Tomate Tarantella 300g <b>R\$1,94</b> Atacadão (Unidade Centro): Extrato de Tomate Tarantella 300g <b>R\$2,04</b> X (Unidade Vila Endres): Extrato de Tomate Tarantella 300g <b>R\$2,05</b> Max Atacadista (Unidade Jd. Snt Francisca): Extrato de Tomate Tarantella 300g <b>R\$2,10</b> upermercado Nagumo (Unidade Anel Viário): Extrato de Tomate Tarantella 300g <b>R\$2,11</b> Mais barato da semana: <b>Assaí</b>
<b>Farinha de Milho 500g</b> Atacadão (Unidade Centro): Farinha Maratá 500g <b>R\$2,54</b> X (Unidade Vila Endres): Farinha Maratá 500g <b>R\$2,72</b> Supermercado Nagumo (Unidade Anel Viário): Farinha Maratá 500g <b>R\$3,55</b> Lopes (Unidade Vila Augusta): Farinha Maratá 500g <b>R\$3,95</b> Assaí (Unidade Bosque Maia): Farinha Campo Belo 500g <b>R\$3,83</b> Mais barato da semana: <b>Atacadão</b>	<b>Macarrão 500g</b> Assaí (Unidade Bosque Maia): Macarrão Adria 500g <b>R\$ 3,73</b> Supermercado Nagumo (Unidade Anel Viário): Macarrão Adria 500g <b>R\$3,77</b> Atacadão (Unidade Centro): Macarrão Dona Benta 500g <b>R\$3,96</b> Max Atacadista (Unidade Jd. Snt Francisca): Macarrão Dona Benta 500g <b>R\$ 3,99</b> X (Unidade Vila Endres): Macarrão Dona Benta 500g <b>R\$4,08</b> Mais barato da semana: <b>Assaí</b>	<b>Óleo de Soja 900ml</b> X (Unidade Vila Endres): Óleo de Soja Soya 900ml <b>R\$7,97</b> Assaí (Unidade Bosque Maia): Óleo de Soja Soya 900ml <b>R\$8,39</b> Supermercado Nagumo (Unidade Anel Viário): Óleo de Soja Soya 900ml <b>R\$8,52</b> Atacadão (Unidade Centro): Óleo de Soja Liza 900ml <b>R\$8,82</b> Max Atacadista (Unidade Jd. Snt Francisca): Óleo de Soja Soya 900ml <b>R\$8,82</b> Mais barato da semana: <b>X</b>	<b>Sal 1kg</b> Supermercado Nagumo (Unidade Anel Viário): Sal Cisne 1kg <b>R\$3,55</b> Assaí (Unidade Bosque Maia): <b>R\$3,66</b> X (Unidade Vila Endres): Sal Cisne 1kg <b>R\$3,66</b> Max Atacadista (Unidade Jd. Snt Francisca): Sal Cisne 1kg <b>R\$3,88</b> Atacadão (Unidade Centro): Sal Cisne 1kg <b>R\$4,18</b> Mais barato da semana: <b>Nagumo</b>	<b>Leite Integral 1L</b> X (Unidade Vila Endres): Leite Piracanjuba 1L <b>R\$4,71</b> Assaí (Unidade Bosque Maia): Leite Parmalat 1L <b>R\$5,09</b> Max Atacadista (Unidade Jd. Snt Francisca): Leite Tirol 1L <b>R\$5,46</b> Atacadão (Unidade Centro): Leite Jussara 1L <b>R\$5,69</b> Lopes (Unidade Vila Augusta): Leite Parmalat 1L <b>R\$6,45</b> Mais barato da semana: <b>X</b>

