

TARIFA DE ÔNIBUS DE GUARULHOS, COM REAJUSTE CONCEDIDO POR LUCAS, É A MAIS ALTA DE SÃO PAULO

Passagem municipal chegou a R\$ 6,20, após reajuste de 21,5% concedido pelo prefeito Lucas Sanches (PL), e supera valores praticados em cidades vizinhas; outros municípios já reajustaram tarifas e parte da Grande SP ainda terá aumento nos próximos dias. | **PAG. 2**



CONECTADO – Lucas Sanches carrega carimbo na testa com o aumento da tarifa de ônibus em Guarulhos

PÁG. 5



Colégio Maia abre vagas para professores de inglês, português, música e geografia

PÁG. 4



Dutra passa a contar com conectividade 4G desde São Paulo até o Rio de Janeiro

PÁG. 3



Guarulhos Fest deixou mais de 130 ocorrências policiais; furtos de celular lideram registros

PÁG. 8

Tarifa de ônibus de Guarulhos, com reajuste concedido por Lucas, é a mais alta de São Paulo



Foto: Reprodução

Desde 1º de janeiro de 2026, Guarulhos possui a tarifa de ônibus mais cara do estado de São Paulo, fixada em R\$ 6,20. O valor supera todos os municípios vizinhos e a capital paulista, colocando a cidade no topo do ranking tarifário da Região Metropolitana.

Mesmo com os reajustes em outras localidades, como no consórcio CIOESTE (R\$ 6,10) e na capital (R\$ 5,30), Guarulhos mantém a maior diferença de preço. A tarifa é quase R\$ 1,00 superior à praticada nos ônibus da cidade de São Paulo,

evidenciando o alto custo da mobilidade local.

Para o passageiro, o impacto financeiro é severo, podendo ultrapassar R\$ 270,00 mensais para quem utiliza o transporte apenas em dias úteis. Esse cenário amplia o peso do deslocamento diário no orçamento das famílias que dependem exclusivamente do sistema municipal.

Enquanto Lucas eleva tarifa em Guarulhos em 21,5%, linhas intermunicipais terão reajuste de 4,65%



Foto: Reprodução

O novo reajuste das tarifas intermunicipais (Artesp/EMTU), anunciado para o dia 6 de janeiro de 2026, apresenta um contraste marcante com a política adotada em Guarulhos. Enquanto a prefeitura local elevou a passagem municipal em 21,5%, o governo estadual aplicou um índice de apenas 4,65% nas linhas que ligam diferentes cidades da região metropolitana.

Com essa atualização,

as passagens intermunicipais comuns terão valores variando entre R\$ 4,15 e R\$ 12,00, dependendo da distância percorrida. No trajeto popular entre Guarulhos e o Metrô Armênia, por exemplo, a tarifa subirá para R\$ 7,75, mantendo-se ainda os descontos de integração para usuários dos cartões BOM ou TOP que utilizam trilhos.

A disparidade entre os índices chama a

atenção por o aumento municipal ser quase cinco vezes maior que o intermunicipal. Essa diferença gera questionamentos entre os passageiros, uma vez que linhas estaduais de longo percurso tiveram reajustes significativamente menores do que as linhas internas de Guarulhos, que possuem trajetos mais curtos.

Dutra passa a contar com conectividade 4G desde São Paulo até o Rio de Janeiro

A RioSP e a TIM implantaram cobertura 4G em 100% da Via Dutra, entre São Paulo e Seropédica (RJ), eliminando pontos sem sinal. A conectividade permite que motoristas de qualquer operadora utilizem o aplicativo Motiva Rodovias para consultar o tráfego e acionar o botão de SOS, que compartilha a localização em tempo real para resgates médicos ou mecânicos.

Além de aumentar a segurança na BR-116, a iniciativa promove inclusão digital em comunidades, escolas e postos de saúde do Vale do Paraíba e Sul Fluminense. O projeto consolida a Dutra como uma "rodovia inteligente", facilitando a logística de cargas e oferecendo mais conveniência aos usuários por meio de serviços digitais contínuos.

MICHELIN CONCLUI FECHAMENTO DA FÁBRICA DA LEVORIN EM GUARULHOS E DEIXA 350 SEM EMPREGO



Foto: Reprodução

A Michelin concluiu em dezembro de 2025 o fechamento definitivo da antiga fábrica da Levorin em Guarulhos, encerrando as atividades da unidade e resultando na demissão de aproximadamente 350 trabalhadores. A decisão foi motivada pela perda de competitividade da indústria nacional perante a entrada massiva de produtos asiáticos com preços reduzidos, o que gerou um cenário de supercapacidade produtiva e tornou a operação na unidade inviável para a multinacional francesa.

A fábrica, situada na Avenida Monteiro Lobato, era uma referência histórica na economia local, focada na produção de câmaras de ar para motocicletas e bicicletas, além de componentes industriais. A Michelin ressaltou que o encerramento não reflete o desempenho dos colaboradores, mas sim fatores estruturais do mercado global. Para mitigar o impacto social, a empresa negociou com o sindicato pacotes de desligamento que incluem benefícios extras e apoio à recolocação

profissional dos funcionários afetados.

O fim desta operação reforça o debate sobre a desindustrialização em Guarulhos, que perde uma unidade fabril estratégica. Embora a Michelin mantenha outras plantas no Brasil, sua saída da cidade simboliza os desafios de competitividade enfrentados pelo setor industrial na Grande São Paulo, impactando diretamente a economia e o mercado de trabalho local.

Shopping Bonsucesso recebe feira de adoção de cães e gatos neste sábado

O Shopping Bonsucesso sedia neste sábado (10), das 10h às 16h, uma feira de adoção de cães e gatos em parceria com o DPAN de Guarulhos. Todos os animais disponíveis já estão castrados, vacinados, vermifugados e microchipados, garantindo que o novo tutor receba um pet com os cuidados veterinários em dia.

Para adotar, é necessário ser maior de idade, apresentar documentos (RG, CPF e comprovante de endereço) e responder a um questionário sobre posse responsável. A organização recomenda que interessados em gatos levem caixa de transporte para garantir a segurança no deslocamento. O evento acontece próximo à Loja Sandry.

Centros educacionais de Guarulhos abrem inscrições para atividades gratuitas nas férias



Foto: Reprodução

A Secretaria de Educação de Guarulhos abriu inscrições para o programa Estação Férias, que oferece lazer gratuito para crianças de 4 a 12 anos entre 12 e 23 de janeiro. As atividades, que incluem gincanas e oficinas, ocorrem das 13h às 17h em CEUs, parques como o Fracalanza e Chico Mendes, e unidades escolares selecionadas.

As inscrições devem ser feitas presencialmente no local escolhido, mediante apresentação de

documentos da criança e do responsável. O programa prioriza alunos da rede municipal nas escolas participantes e oferece roteiros especiais, como educação no trânsito e trilhas ambientais, sob supervisão de monitores e professores.

Colégio Maia abre vagas para professores de inglês, português, música e geografia



Foto: Reprodução

O Colégio Maia, tradicional instituição de ensino em Guarulhos, anunciou a abertura de vagas para professores em diversas disciplinas. As oportunidades contemplam as áreas de inglês, português, música e geografia, sendo voltadas tanto para profissionais experientes quanto para quem deseja iniciar a carreira em uma escola consolidada.

O processo seletivo consiste em análise curricular e entrevista. Os interessados devem realizar a candidatura exclusivamente por meio do envio do currículo para o endereço de e-mail trabalheconosco@colgiomaia.com.br, indicando a disciplina de interesse no assunto da mensagem.

Essa iniciativa reforça a importância da instituição no cenário educacional local,

oferecendo um ambiente de trabalho em uma estrutura já estabelecida na cidade. Para os candidatos, é uma chance de integrar um corpo docente qualificado e contribuir para o desenvolvimento acadêmico dos alunos da rede privada de Guarulhos.



Clique aqui e se inscreva no Canal do GWeb no WhatsApp para receber as principais notícias do dia!

ENVIE DÚVIDAS E SUGESTÕES PARA:

11 98662-2222

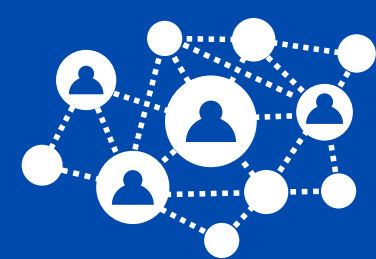

CONECTADO

por Ernesto Zanon

Lucas Sanches carrega carimbo na testa com o aumento da tarifa de ônibus em Guarulhos

Um governante fica marcado por alguns fatos ao longo de sua gestão. Em Guarulhos, Lucas Sanches (PL) ficará com um carimbo na testa como o prefeito que concedeu o maior reajuste nas tarifas de ônibus na história da cidade. Ao determinar 21,5% de reajuste no último dia 1º de janeiro, ele deixa para trás o título de mais jovem prefeito para ficar conhecido como o maior aumentador de passagens de ônibus.

Não tem como fugir

Não tem como fugir desta marca, por mais que tente maquiar as informações, criar narrativas por meio de parceiros, esconder-se nas redes sociais, fingir que não é como ele. O fato é que centenas de milhares de passageiros que pagavam R\$ 5,10 pelo Bilhete Único, da noite para o dia, **passaram a pagar R\$ 6,20 para cumprir o mesmo trajeto.** São R\$ 1,10 a mais na ida e o mesmo valor a mais na volta. No fim do dia, são R\$ 12,40 para ir e voltar ao trabalho. Em um mês, considerando 22 dias úteis, precisará desembolsar R\$ 272,80 somente com o transporte.

Nem o Almeida

Lucas deveria se lembrar de que o ex-prefeito Sebastião Almeida (Solidariedade), quando ainda era do PT de carteirinha, ganhou o título de **prefeito que mais aumentou IPTU na história de Guarulhos.** Pode até ser que o atual prefeito consiga tirar do ex este feito conforme for o reajuste da Planta Genérica de Valores que está promovendo.

Caminho tortuoso

O atual prefeito deveria ter o antigo petista como inspiração negativa para não cometer os mesmos erros. Ainda mais ao perceber que Almeida nunca mais se elegeu para mais nada, caindo em um grande ostracismo político, desde que deixou o Bom Clima. Se seguir a mesma toada, prejudicando a população, dá para prever que não terá um destino diferente. E pelo andar da carruagem, penalizando o contribuinte como vem fazendo, percebe-se que o caminho está muito bem trilhado.

Carregando os pupilos

Soou estranho demais Lucas que faz de tudo para projetar seu pupilo, o moço da Secretaria de Administrações Regionais, **Giovani Sanches**, como o ungido para garantir um lugar na Assembleia Legislativa. Ao carregar o secretário para cima e para baixo como fiel escudeiro, não percebe que pode estar levando seu candidato para baixo de forma muito mais rápida do que se imagina. O mesmo pode ocorrer com o **vice-prefeito Thiago Surfista**, nome mais cotado para buscar um lugar em Brasília. Como os dois aliados de Lucas vão explicar para a população o aumento das tarifas?

[Para ler mais acesse aqui](#)



Detran libera licenciamento 2026 para os veículos de SP; pagamento antecipado evita pendências



Foto: Instagram

O licenciamento 2026 já está disponível para antecipação em São Paulo, permitindo que proprietários de veículos com qualquer final de placa regularizem sua situação antes do calendário oficial, que começa em julho. A taxa para este ano é de R\$ 174,08 e, para concluir o processo, é obrigatório quitar previamente o IPVA e eventuais multas. A atualização do documento agora é instantânea após o pagamento, que pode ser feito via Pix ou bancos conveniados.

Uma das novidades é a Liberação Instantânea de Veículos (LIVE), serviço online que

permite a recuperação imediata de veículos apreendidos por falta de licenciamento, desde que os débitos e as taxas do pátio sejam quitados. O documento digital atualizado pode ser baixado pelos portais do Detran-SP, Poupatempo ou Senatran, eliminando a necessidade de esperar pelo envio físico ou enfrentar filas

Já é possível consultar valor do IPTU de 2026; vencimentos em Guarulhos têm início neste mês



Foto: Reprodução

O IPTU de Guarulhos em 2026 apresenta mudanças importantes, com vencimentos já a partir de janeiro antecipando-se à capital paulista, que inicia a cobrança apenas em fevereiro. Os contribuintes que optarem pelo pagamento em cota única garantem um desconto de 10%, e a consulta aos valores e datas deve ser feita no portal da Secretaria da Fazenda municipal, utilizando o número

da Inscrição Imobiliária. O reajuste deste ano gera apreensão nos moradores devido à atualização da Planta Genérica de Valores (PGV), promovida pela gestão do prefeito Lucas Sanches (PL). Após nove anos de congelamento, o imposto será recalculado com base em um levantamento aerofotogramétrico que identificou alterações nos imóveis.

O histórico da cidade traz preocupação, já que a última atualização desse tipo, em 2012, resultou em aumentos expressivos para diversas propriedades. Além disso, as regras de isenção para aposentados foram restringidas: o desconto integral agora vale apenas para quem recebe até dois salários mínimos.

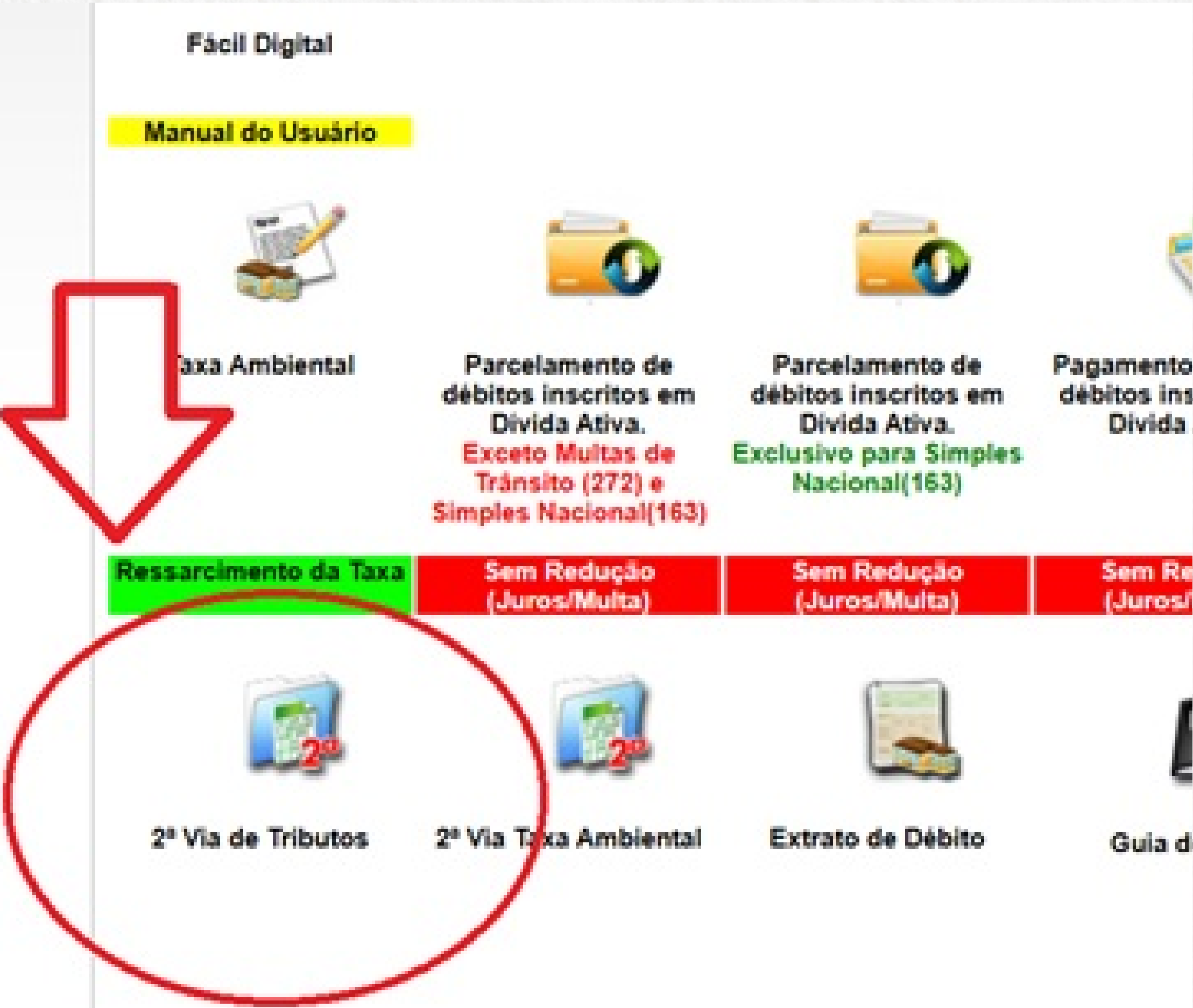
Confira o calendário de pagamento do IPVA que começa na próxima segunda-feira

O calendário de pagamento do IPVA 2026 em São Paulo começa na próxima segunda-feira, 12 de janeiro, seguindo o final da placa do veículo. Os contribuintes podem obter um desconto de 3% quitando o imposto à vista em janeiro ou optar pelo parcelamento em até cinco vezes, com vencimentos de janeiro a maio.

As alíquotas seguem o padrão dos anos anteriores, sendo 4% para carros de passeio, 2% para motos e 1,5% para caminhões. O valor é calculado sobre o valor venal do veículo e a consulta pode ser feita no site da Sefaz-SP ou via internet banking com o número do Renavam.

O pagamento via Pix, com QR Code gerado no site oficial, é a forma mais rápida de confirmação. É importante respeitar os prazos para evitar multas diárias e garantir que o licenciamento 2026

GWEB BATE E VOLTA – Atibaia é opção prática para o fim de semana



Foto: Reprodução

Localizada a apenas 65 km de Guarulhos, Atibaia é um destino ideal para um "bate e volta" rápido pela Rodovia Fernão Dias. A cidade é famosa pelo clima agradável e por oferecer uma mistura equilibrada de natureza, aventura e boa gastronomia, sendo acessível em pouco mais de uma hora de carro.

Principais Atrações:

- Pedra Grande: O cartão-postal da

cidade, perfeito para trilhas e voo livre, com uma vista panorâmica de tirar o fôlego.

- Lazer Urbano: O Teleférico e o Parque Edmundo Zaroni são paradas obrigatórias para famílias e passeios tranquilos.
- Estrutura: A cidade possui hotéis-fazenda e restaurantes

variados, atendendo bem tanto quem vai passar o dia quanto quem pretende se hospedar por um fim de semana.

Com acesso fácil e diversas opções de lazer ao ar livre, Atibaia é uma excelente escolha para quem quer sair da rotina sem gastar muito tempo na estrada.

Expansão inédita do Metrô e CPTM inclui obras da Linha 2-Verde até Guarulhos e 13-Jade até Bonsucesso

O Governo de São Paulo investe R\$ 71 bilhões na expansão de 72 km da rede metroferroviária. Em Guarulhos, os destaques são a chegada da Linha 2-Verde, com as estações Ponte Grande e Dutra, e a extensão da Linha 13-Jade até o bairro de Bonsucesso.

O programa "SP nos Trilhos" também contempla obras históricas, como o metrô de Taboão da Serra e a Linha 6-Laranja, que deve abrir seu primeiro trecho ainda em 2026. Além disso, a Linha 5-Lilás será levada ao Jardim Ângela para atender a região do M'Boi Mirim.

Para a integração regional, o Trem Intercidades (TIC) ligará São Paulo a Campinas em 60 minutos.

Guarulhos Fest deixou mais de 130 ocorrências policiais; furtos de celular lideram registros



Foto: Reprodução

O Guarulhos Fest Show, realizado em dezembro, registrou um total de 135 ocorrências policiais, de acordo com dados oficiais obtidos junto à Polícia Civil. O número é considerado alto quando comparado a eventos de proporções muito maiores, como o Réveillon da Paulista, que teve 154 registros para um público de milhões de pessoas. A grande maioria dos crimes em Guarulhos foi de furtos de celular, com 110 casos ocorridos principalmente em áreas de aglomeração como frentes de palco e filas.

Além dos furtos, o relatório detalhou casos de roubo, estelionato na venda de ingressos falsos, lesão corporal por brigas e até um incidente com fogos de artifício que atingiu o olho de uma vítima. Apesar da promessa da gestão do prefeito Lucas Sanches de utilizar drones para garantir a segurança, o volume de ocorrências e a natureza dos crimes levantam questionamentos sobre a eficácia do monitoramento e das medidas preventivas adotadas durante os quatro dias de festa.

Confira as ruas e bairros que serão atendidos pela Operação Cata-Treco neste final de semana



Foto: Reprodução

A Prefeitura de Guarulhos, por meio da operação Cata-Tralha, realizará neste final de semana, dias 10 e 11 de janeiro, o recolhimento de inservíveis como móveis velhos, colchões e eletrodomésticos.

Programação por Dia

Sábado (10/01): Os caminhões passarão nos bairros Parque Mikail, Parque Primavera, Jardim Santa Edwiges, Vila União e Jardim Okuyama.

Domingo (11/01): Os bairros atendidos serão Vila Malvinas e Jardim Oliveira II.

Os moradores devem deixar os itens para descarte na frente de suas residências até as 9h do dia da passagem, sem obstruir a passagem. É importante notar que o serviço não recolhe entulho, lixo doméstico ou animais mortos.

AD Guarulhos abre seletivas para categorias de base entre Sub-08 e Sub-17



Foto: Reprodução

O AD Guarulhos anunciou o início das seletivas para as suas categorias de base, destinadas a jovens atletas nascidos entre 2009 e 2018. As avaliações começam na próxima terça-feira (13/01) e ocorrerão sempre às terças e quintas-feiras no bairro Ponte Grande.

O objetivo do clube é formar equipes do Sub-08 ao Sub-17. Os interessados devem comparecer à Avenida Mariani Meliani, 270, seguindo os horários específicos para cada faixa etária:

- 18h às 19h: Nascidos em 2009, 2010 e 2011.

- 19h às 20h: Nascidos em 2012 e 2013.
- 20h às 21h: Nascidos em 2016, 2017 e 2018.
- 21h às 22h: Nascidos em 2014 e 2015.

Para participar, é obrigatória a presença de um responsável, além da apresentação de atestado médico (emitido há no máximo seis meses). O uniforme exigido deve ser neutro: camisa branca, calção e meião pretos, além de chuteira society e caneleira. Não será permitido o uso de camisas de outros clubes ou seleções.

Com gol de Kaká e presença de Neymar, Brasil vira e segue vivo na Kings League Nations em Guarulhos



Foto: Reprodução

A Seleção Brasileira venceu o Catar por 7 a 6 nesta quinta-feira (08), na Trident Arena, em Guarulhos, pela segunda rodada da Kings League Nations. Após sair em desvantagem no tempo regulamentar, o Brasil contou com o apoio de Neymar nas tribunas e buscou uma virada histórica no "Matchball" para se manter vivo na competição.

Destaques da Partida

Resumo do Jogo: Kelvin Oliveira abriu o placar, mas o Catar reagiu e chegou a abrir 4 a 1. Kaká diminuiu a diferença em um pênalti, levando o jogo para o intervalo em 6 a 4. No tempo final, o placar não mudou, forçando a decisão para o formato Matchball.

A Virada: Sob pressão, o Brasil precisava marcar três gols sem sofrer nenhum. Com gols de Dedo, Kelvin e o gol decisivo de Lipão no mano a mano, a seleção selou a vitória por 7 a 6. Agora, o Brasil depende apenas de si no confronto contra o Peru, domingo (11), às 18h, para avançar de fase.

Cursos gratuitos de férias oferecem 3.500 vagas de curta duração em universidade de Guarulhos

A Universidade Guarulhos (UNG) oferece 3.500 vagas gratuitas em mais de 70 cursos presenciais de curta duração pelo Projeto Capacita, que ocorre entre 12 de janeiro e 6 de fevereiro. Os workshops abrangem áreas como saúde, tecnologia e negócios, possuem duração média de 4 horas e garantem certificação.

As inscrições são online e, no dia da aula, o participante deve entregar 1 kg de alimento não perecível para doação. Há opções em diversos turnos, incluindo temas como Excel, primeiros socorros e educação financeira, sendo uma ótima chance para atualizar o currículo gratuitamente.

Ipem-SP alerta pais sobre riscos na compra de material escolar sem selo do Inmetro

Com o início do ano letivo, o Ipem-SP alerta pais e responsáveis sobre a importância de comprar materiais escolares com o selo do Inmetro. A certificação é obrigatória para 25 itens, incluindo apontadores, borrachas, canetas, lápis e lancheiras, garantindo que os produtos não possuem alta toxicidade, bordas cortantes ou partes pequenas perigosas para crianças até 14 anos.

Dicas para uma compra segura:

- Verifique o selo: Ele deve estar visível na embalagem ou no próprio item (mesmo em produtos vendidos a granel).
- Evite o comércio informal: Itens de procedência duvidosa não garantem segurança e saúde.
- Exija a nota fiscal: O documento é essencial para trocas e eventuais reclamações.

Produtos como cadernos e giz de quadro negro são isentos da certificação. Caso encontre irregularidades, o consumidor pode denunciar à Ouvidoria do Ipem-SP pelo telefone 0800 013 05 22.

CHARGE DA SEMANA

ANTIGAMENTE...



ATUALMENTE...

